Bienvenu-e-s, chers tous dans le journal des Volubiles n°18.

Cette édition vous promet du soleil, des bibliothécaires exploitées (par nous oui, oui!), des grands chelems (au moins un), et plein de dessins (après le calendrier, à la toute fin de ce journal) ! Une édition dynamique à l'image de ses rédactrices qui se demandent d'où leur vient cette énergie incroyable...Le plaisir sans doute !

Contes d'automne, voyages dans l'Oise

Les 4, 6, 7, 8, 20 et 21 Novembre nous étions dans l'Oise pour la 16ème édition du Festival Contes d'Automnes, voyageant par-delà les contrées picardes : Senantes, Apremont, Ermenonville, Wavignies, Saint-Leu d'Esserent, Orry-la-Ville. De belles rencontres avec des bibliothécaires de la médiathèque départementale de l'Oise : des retours de spectacles en camion dans la nuit au son d'un « J'ai du bon tabac » à trois voix, de vastes sourires ; des publics très TRES enthousiastes, des bénévoles infiniment disponibles. Alors MERCI l'Oise ! Nous y retournerions bien...

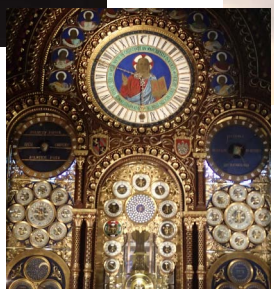

L'horloge astrologique de la cathédrale de Beauvais

Albert, bénévole, risque sa vie pour l'éclairage de *Mais il est ici, le bonheur !*

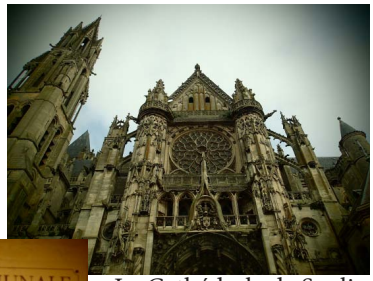

La Cathédrale de Senlis, c'est beau !

Les Volubiles à Nice

En mai dernier Sandrine Roucayrol, professeur documentaliste à l'Institut Blanche de Castille sur les hauteurs de Nice prend contact avec nous. Elle souhaite offrir *les 7 Gueules du dragon* aux enfants de l'établissement. L'affaire est conclue et le 17 novembre dernier nous y étions pour deux séances, matin et après-midi pour des élèves du CP à la 6ème.

Nice où nous avons dégusté de la vraie salade niçoise «sans riz ! » et des soccas, miam, miam !

Le gymnase est prêt pour *les 7 Gueules du dragon !*

Plage ... !

Les Volubiles en Ile de France

Grâce aux journées professionnelles de l'année passée, notre calendrier Ile-de-François s'est rempli de façon accrue. Nous vous proposons trois petits zooms et un grand plan d'envergure pour faire le voyage avec nous. Nous vous aurions offert plus de photos si le téléphone de Barbara n'était pas soudainement décédé avec les photos qu'il contenait...Ah ! La technologie, quand elle nous lâche...Il reste l'imaginaire bien sûr !

Médiathèque Alexandre Jardin à Asnières - A la recherche de la voix perdue (d'Anne-Lise)

Dans le cadre du festival « A bouche décousue » nous présentions les 24 et 25 novembre dernier « Les 7 Gueules du dragon » mais aussi « Deux ». Pour rappel, c'est en partie dans cette médiathèque que le spectacle *Deux* a su trouver sa forme, sa force, notamment sous le regard de Didier Kowarsky. Il est maintenant un de ces spectacles qui savent toucher et émouvoir. Et même si le 24 novembre dernier Anne-Lise avait perdu une bonne partie de sa voix et que certains chants ont dû se faire différemment, le public nombreux est ressorti heureux et transporté. Et oui, une conteuse sans voix est encore une conteuse avec un corps et un regard !

Les bibliothécaires sont actives dans le démontage du spectacle, hihi !

Nuit Magique à Noisiel

Dès l'entrée cela sentait la fête... Tous les bibliothécaires arboraient le tee-shirt nuit magique souvent redécoré par leurs soins (papillons argentés, pompons, etc) et le bracelet bleu plastique qui fait de la lumière quand tu bouges beaucoup. Quand tu danses ! Au programme de cette nuit de folie : peinture vocale, tarot des livres, photomaton délirant, jeux vidéos… deux spectacles et un concert. *Les 7 gueules du dragon* ont bravé la foule et ont été, comme il se doit, terrassées sous le regard des petits et grands curieux. Belle soirée qui donne envie d'aller à la médiathèque !!!

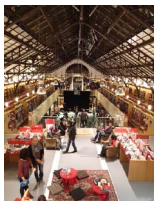

Anne-Lise s'amuse avec son bracelet qui fait de la lumière :-)

Deux à la Bibliothèque Associative de Malakoff

La bibliothèque associative de Malakoff (BAM) est petite de par son local mais grande de par son intériorité. Vous y trouverez des ouvrages dédiés à l'anthropologie, aux théories politiques, aux critiques sociales, féminisme, à l'écologie et encore bien d'autres choses. Surtout vous y rencontrez de belles personnes motivées et militantes tant en action qu'en paroles. Vous pourrez y voir des films, participer à des ateliers et vous y entendrez des contes aussi, une soirée par mois. Pour en savoir plus : www.b-a-m.org

Le 20 décembre dernier, nous y présentions *Deux*, devant un petit public très à l'écoute : de beaux silences quand les mots et la musique touchent tout au dedans, des rires de reconnaissances quand la situation des personnages fait écho au vécu.

Ce spectacle n'a qu'un besoin maintenant :
Etre joué ! N'hésitez pas à le faire venir chez vous.

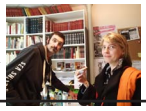

Spectacle fini, on range. Merci à Albert Sandoz, organisateur de cette soirée mensuelle à la BAM

Fin de nos trois petits zooms; il est temps de passer au plan d'envergure. Attention, accrochez-vous à votre siège, ça va déménager ! Voici le grand Chelem du 92 : Bagneux, Malakoff et Fontenay-aux-Roses dans la même journée, c'est possible ! Mais aussi Chateau-Landon (77), Choisy-le-Roi (94), Chatou (78), Puteaux (92), Le Vésinet (78), Rungis et Villiers sur Marne (94). Partout les bibliothécaires et médiathécaires ont mis la main à la pâte : chargement et déchargement du camion, installation d'un fond noir à coup d'agrafeuse quand nous ne montions pas notre structure, mise à disposition de denrées délicieuses pour nous soutenir ! MERCI !

Camion vide

Camion rempli : un fond noir, deux projos sur pieds et un spectacle.

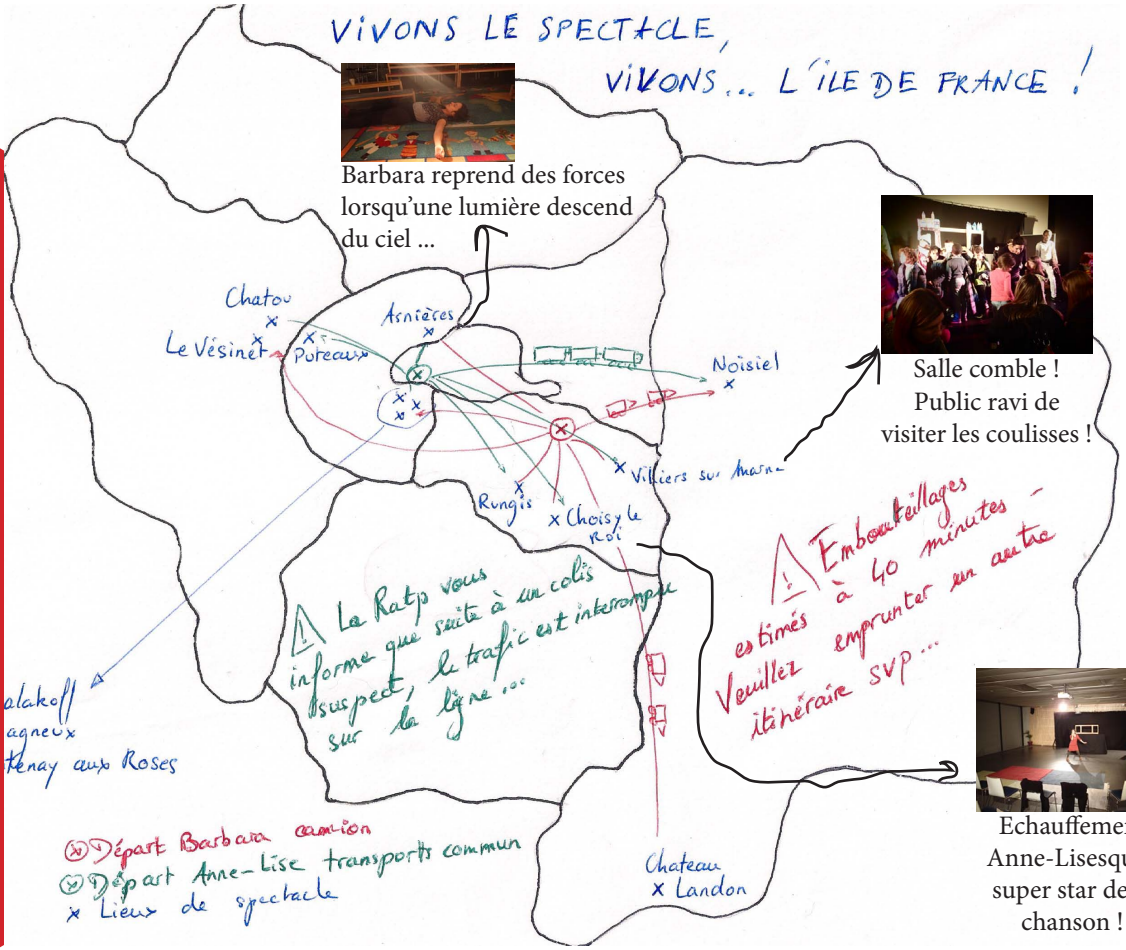

Barbara reprend des forces lorsqu'une lumière descend du ciel ...

Salle comble ! Public ravi de visiter les coulisses !

Echauffement Anne-Lisesque : super star de la chanson !

Calendrier

13 janvier à 14h30
Médiathèque de Suresnes (92)
Les 7 gueules du dragon

19 janvier
Médiathèque de Saint-Nazaire (44)
Mais il est ici, le Bonheur !

20 janvier
Médiathèque de Pornichet (44)
Les 7 gueules du dragon

5 et 6 février
Festival "Alors Raconte", Tarn et Garonne (82)
Deux et *Mais il est ici, le bonheur !*

12 février à 21h
Médiathèque de Longpont sur Orge (91)
Deux

17 février à 15h
Médiathèque Luxembourg, Meaux (77)
Les 7 gueules du dragon

11 mars en soirée - *Deux*
Salle des fêtes d'Evry-Gregy-sur-Yerre (77)

12 mars
Médiathèque Anne Fontaine à Antony (92)
Les 7 Gueules du dragon et *Mais il est ici, le bonheur !*

8 avril - Soirée pyjama
Médiathèque Théodore Monod, St Gratien (95)
Les 7 gueules du dragon

9 avril à 16h00
Salon du livre Cergy Pontoise (95)
Les 7 gueules du dragon

22 avril à 10h30
Médiathèque André Malraux, Gennevilliers (92)
Les 7 gueules du dragon

21 mai à 16h
Bibliothèque de Bondy (93)
Les 7 gueules du dragon

Pour en savoir plus : www.wix.com/lesvolubiles/conte

Nous vous souhaitons une année 2016 remplie de délices et de foudroiements extatiques !
Que notre joie demeure !

Les Volubiles

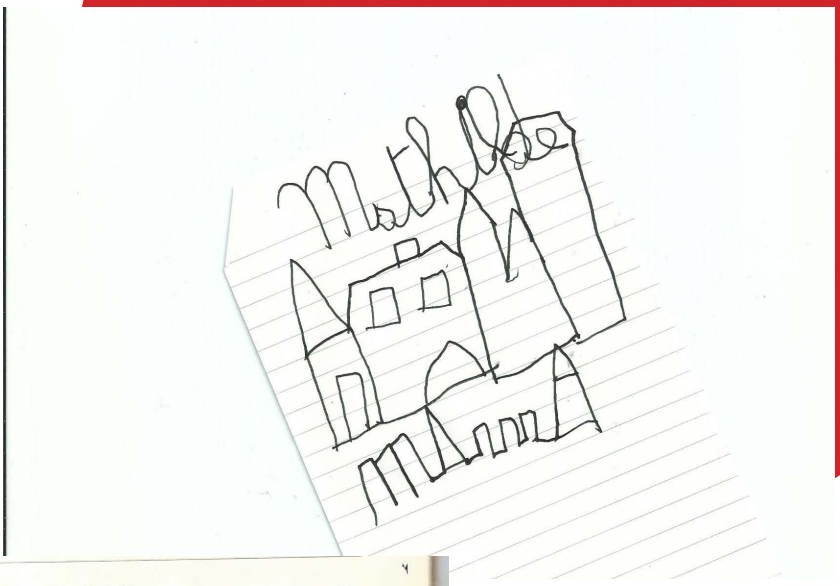

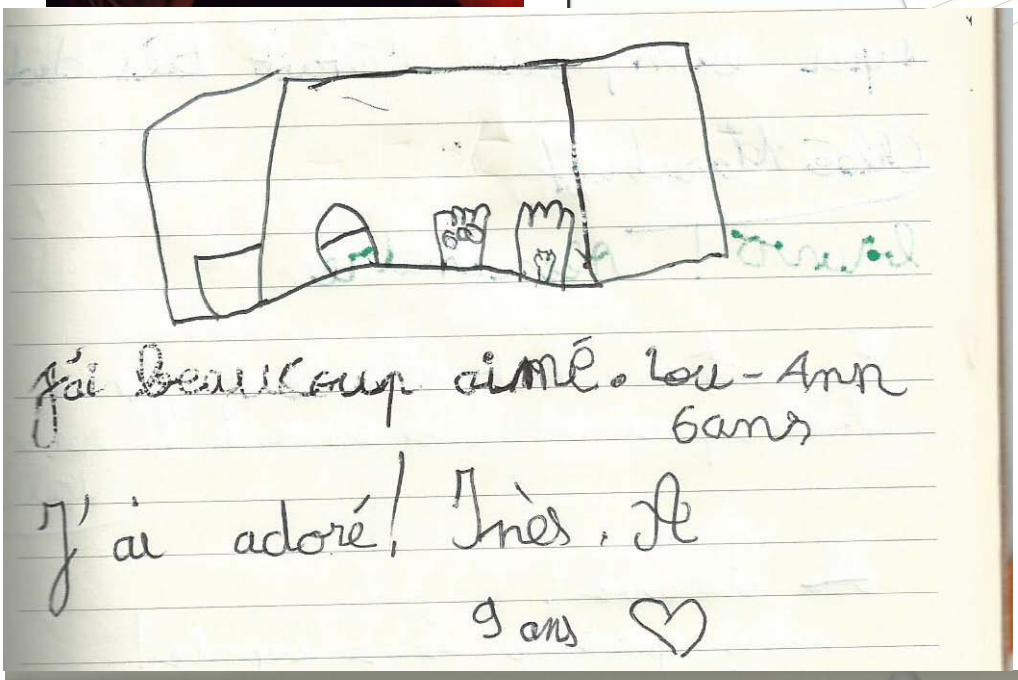
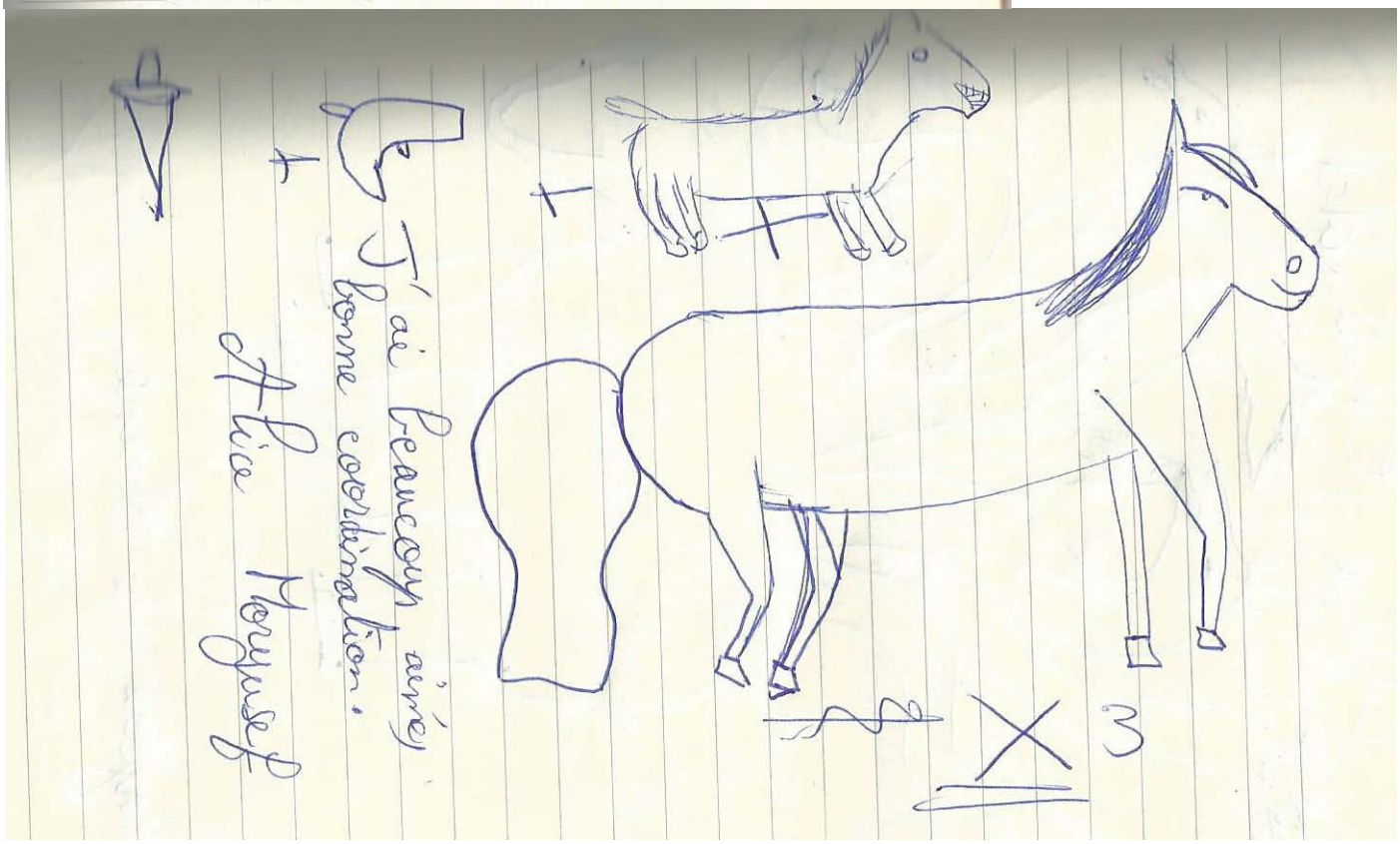
Extraits du livre d'or des 7 Gueules du dragon